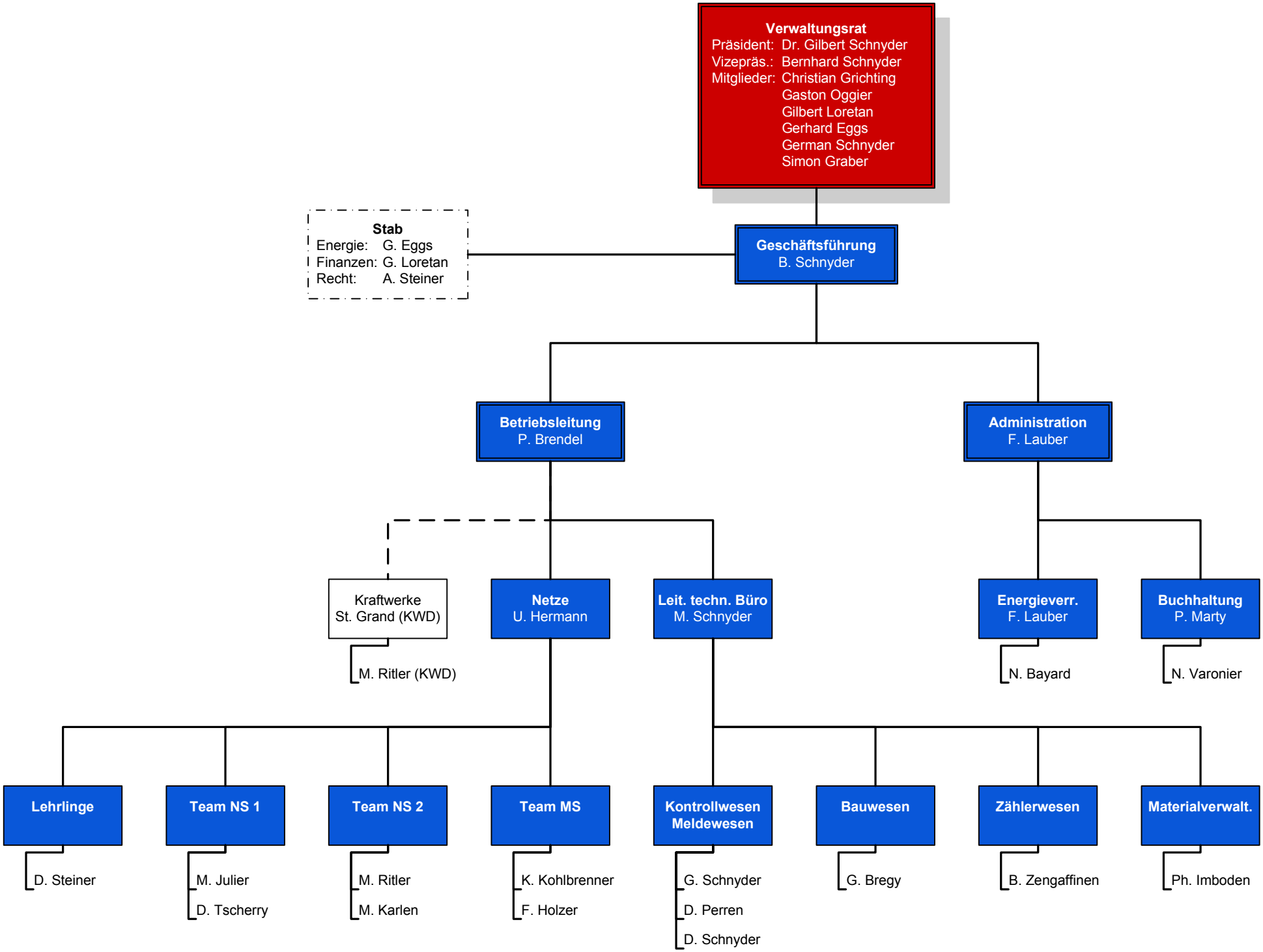
Verwaltungsrat
Präsident: Dr. Gilbert Schnyder
Vizepräs.: Bernhard Schnyder
Mitglieder: Christian Grichting
Gaston Oggier
Gilbert Loretan
Gerhard Eggs
German Schnyder
Simon Graber
Stab
Energie: G. Eggs
Finanzen: G. Loretan
Recht: A. Steiner
Geschäftsführung
B. Schnyder
Betriebsleitung
P. Brendel
Administration
F. Lauber
Kraftwerke
St. Grand (KWD)
M. Ritler (KWD)
Netze
U. Hermann
Leit. techn. Büro
M. Schnyder
Energieverr.
F. Lauber
N. Bayard
Buchhaltung
P. Marty
N. Varonier
Lehrlinge
D. Steiner
Team NS 1
M. Julier
D. Tscherry
Team NS 2
M. Ritler
M. Karlen
Team MS
K. Kohlbrenner
F. Holzer
Kontrollwesen
Meldewesen
G. Schnyder
D. Perren
D. Schnyder
Bauwesen
G. Bregy
Zählerwesen
B. Zengaffinen
Materialverwalt.
Ph. Imboden